نوع محصول و مدل : HMI سری B وW	ناشر : شرکت فنی و مهندسی کامیاب مرام

عنوان : تغییر زبان صفحات HMI

مقدمه :

در این فایل روش تغییر زبان در HMI های سری B و سری W توضیح داده شده است.

deltakaran.com

فهرست:

تغییر زبان صفحات در HMI ۳

Export/Import Multi-Language Text ۷

deltakaran.com

تغییر زبان صفحات در HMI :

به منظور تغییر زبان المان های استفاده شده در صفحه HMI باید ابتدا وارد منوOption شده و گزینه Comfiguration را انتخاب کنید. در این صفحه وارد بخش Others شده و یک زبان جدید ایجاد کنید.

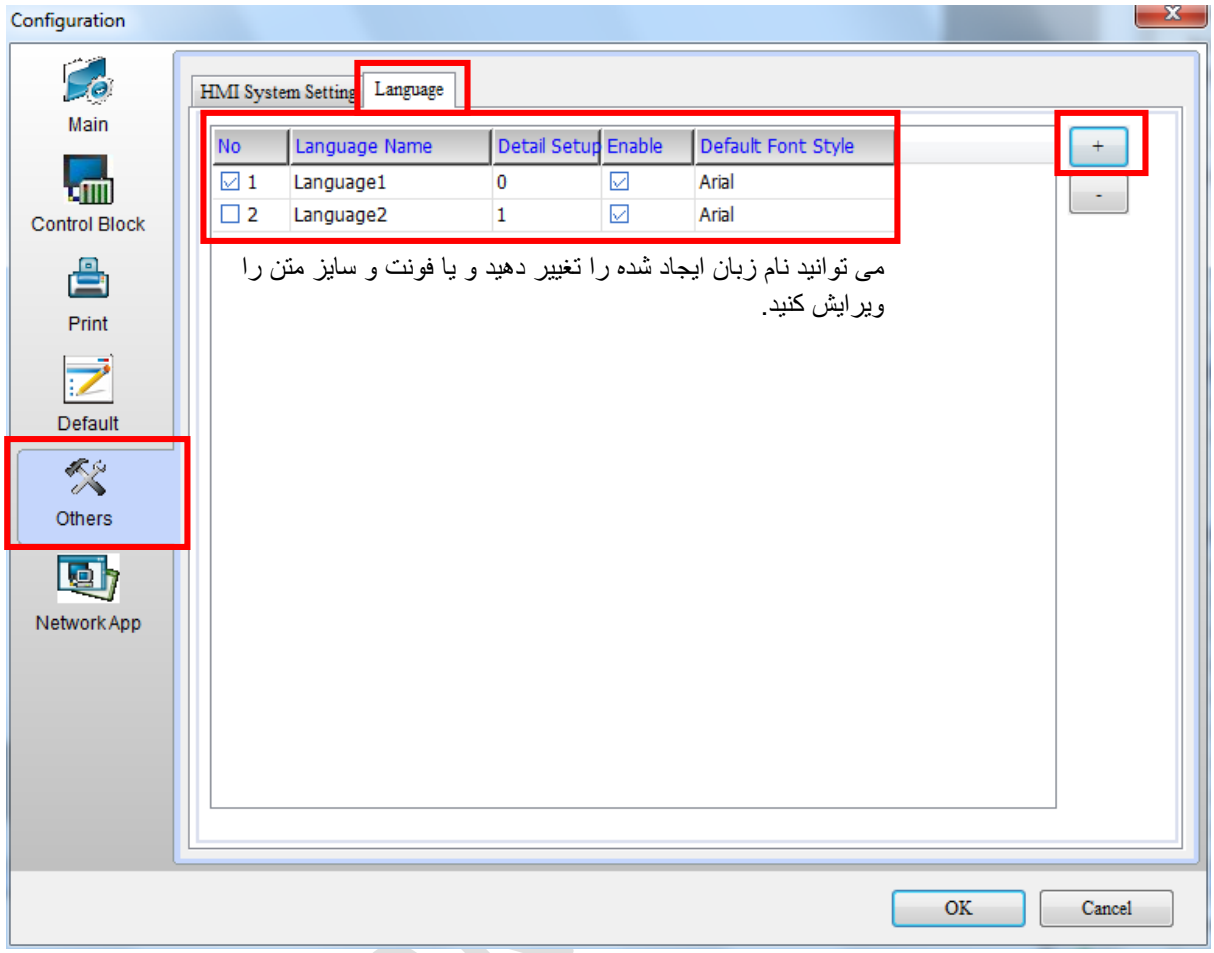

سپس وارد بخش Control Block شده و بعد از تعیین Control Address تیک گزینه System Control را بزنید.

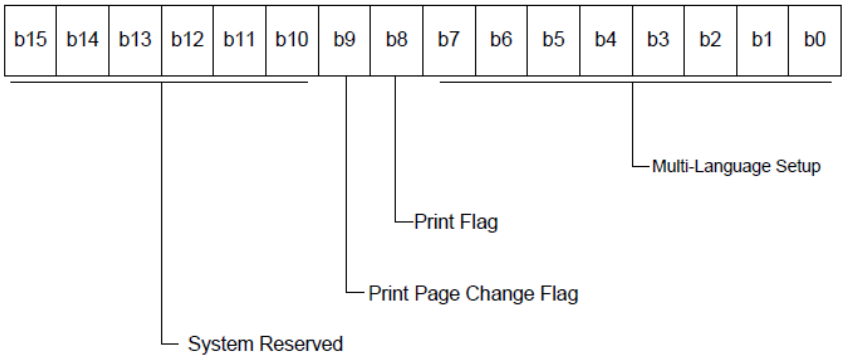

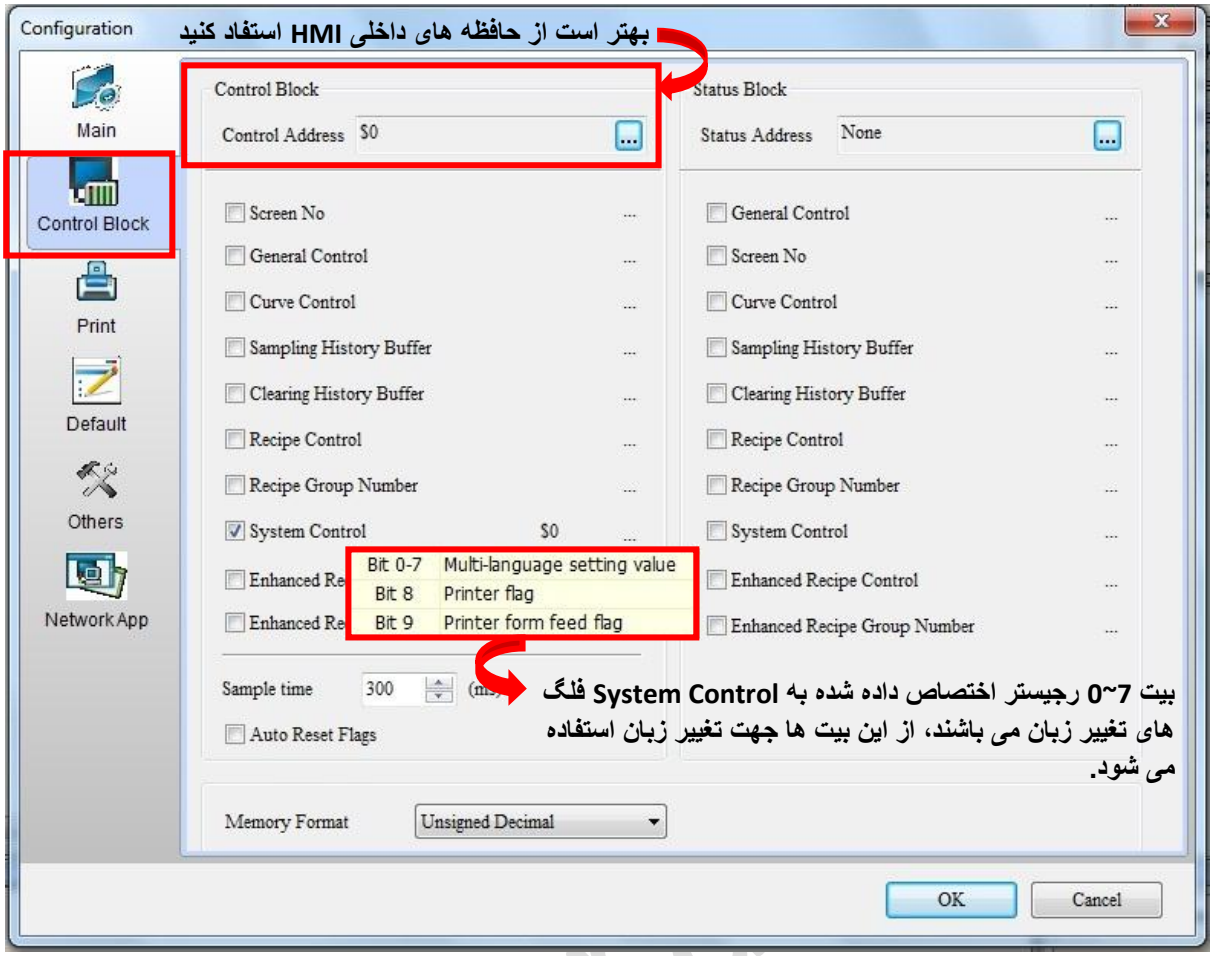

در صفحه HMI یک کلید ایجاد کنید و آدرس بیت صفر رجیستر System Control را به آن اختصاص دهید. در صورت فشرده شدن این کلید زبان تغییر خواهد کرد.

deltakara

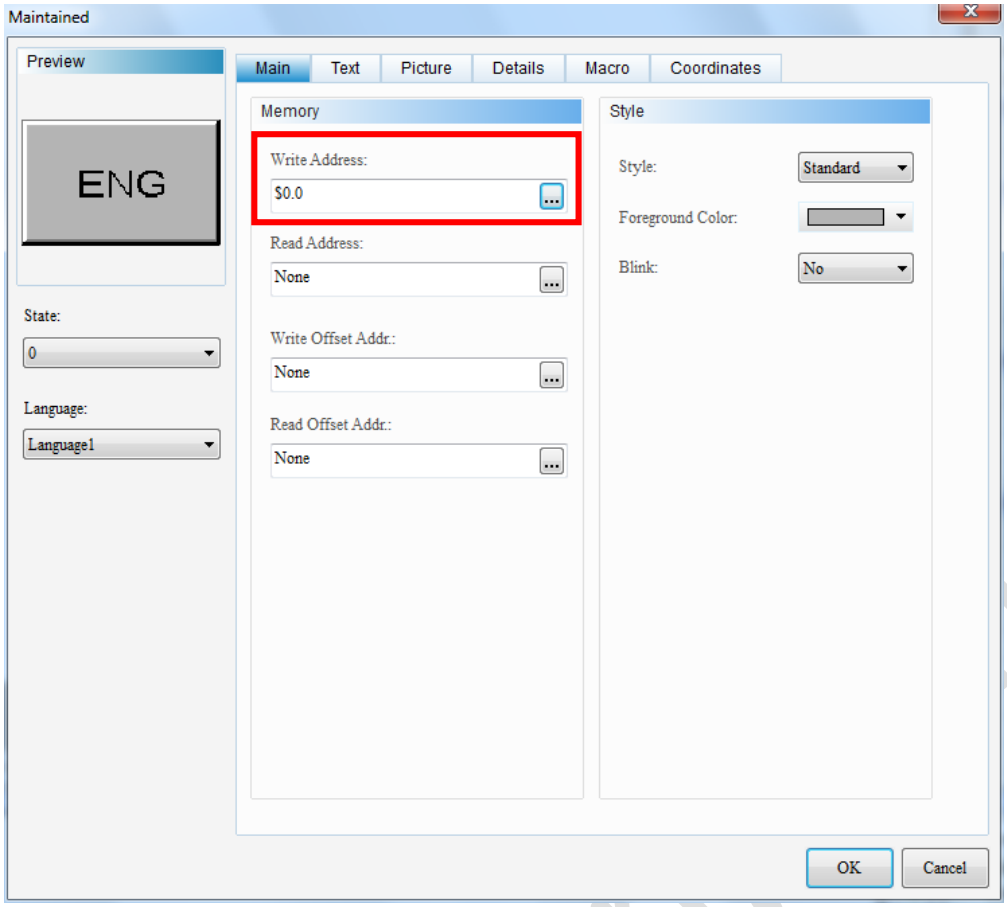
Maintained
Preview
ENG
State:
0
Language:
Language1
Main
Text
Picture
Details
Macro
Coordinates
Memory
Write Address:
$0.0
Read Address:
None
Write Offset Addr.:
None
Read Offset Addr.:
None
Style
Style:
Standard
Foreground Color:
Blink:
No
OK
Cancel

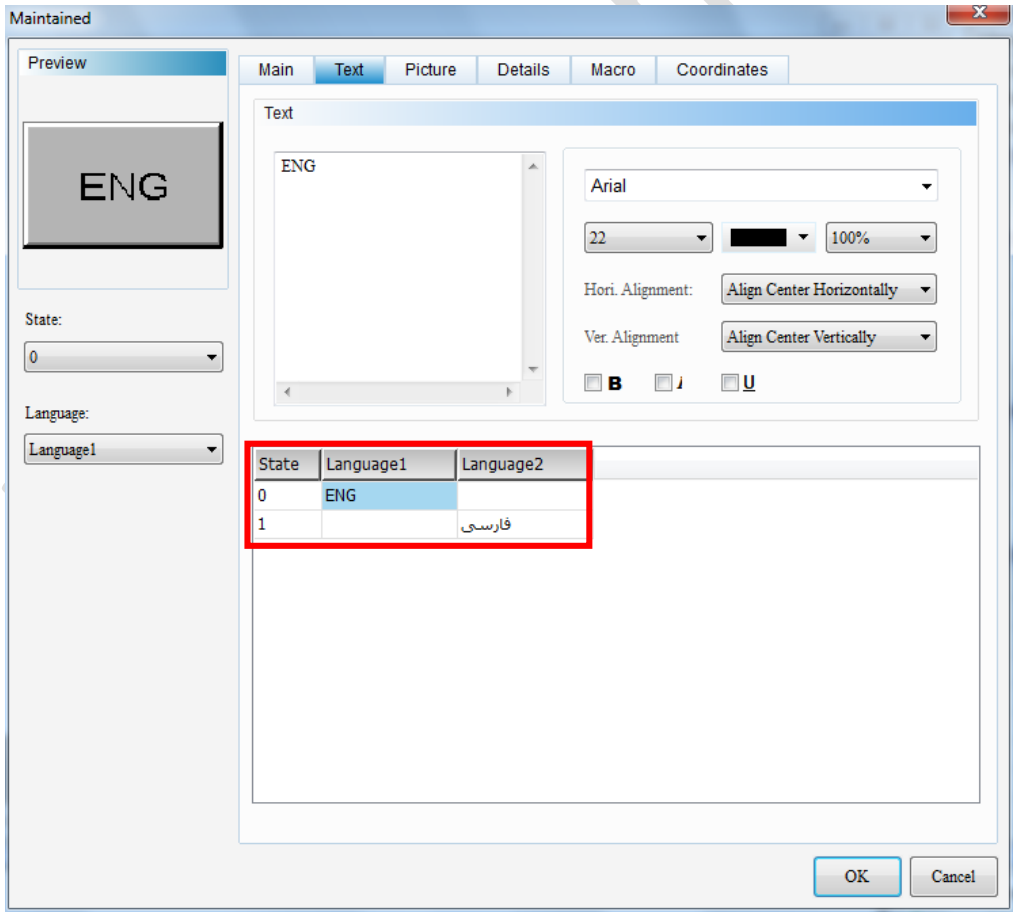
Maintained
Preview
ENG
State:
0
Language:
Language1
Main
Text
Picture
Details
Macro
Coordinates
Text
ENG
Arial
22
100%
Hori. Alignment:
Align Center Horizontally
Ver. Alignment
Align Center Vertically
B
U
State
Language1
Language2
0
ENG
1
فارسی
OK
Cancel

کافیست در صفحه HMI کلید تغیرر زبان را فشرده سازید ، زبان کلید با اعمال تغییرات زبان در بخش Text یا متن تغییر خواهد کرد ، برای مقادیر صفر و یک کلید ، متن متناسب با هر زبان را بنویسید .
مطابق شکل زیر :

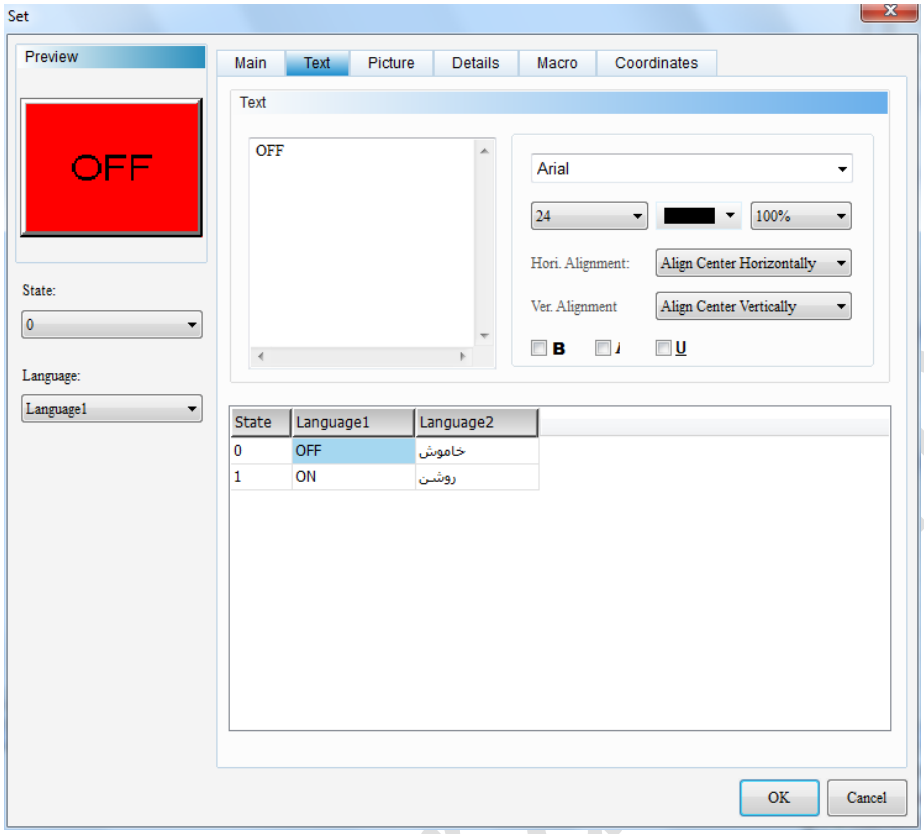

با اعمال تنظیمات نشان داده شده در شکل بالا و با فشردن کلید تغییر زبان ، زبان کلید و سایر المان ها تغییر خواهند کرد..

Export/Import Multi-Language Text :

اگر در منو Edite وارد بخش Export/Import Multi-Language Text شوید امکان استخراج یا دریافت اصطلاحات در چند زبان را به صورت یک فایل Excel با فرمت xlsx. و یا xls. خواهید داشت.
مانند شکل زیر :

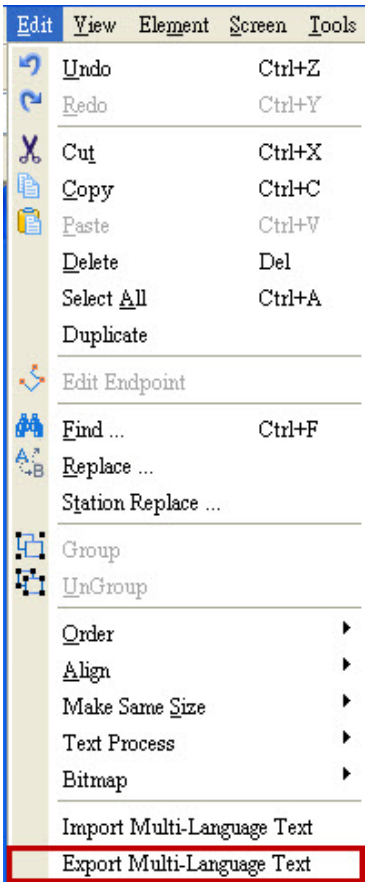

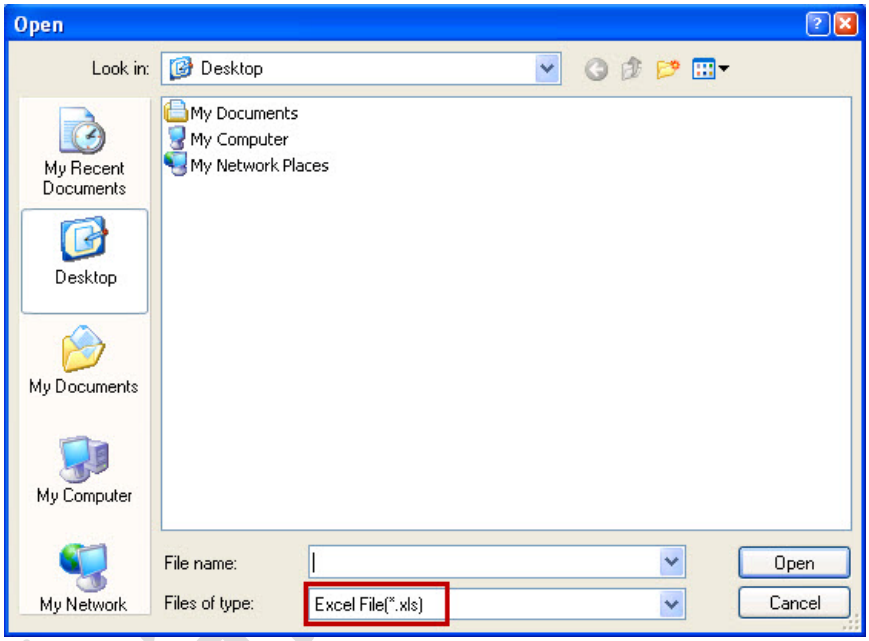

در حالتی که از گزینه

Export Multi Language Text استفاده کنید ، می توانید جدولی به صورت زیر از اصطلاحات تغییر زبان به کار برده شده در HMI داشته باشید.

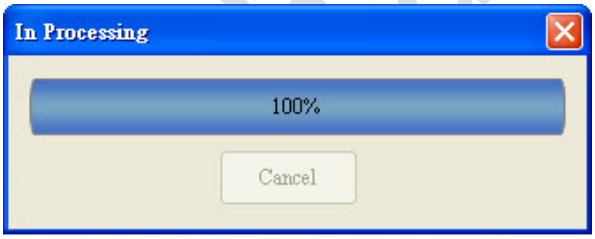

جدولی که در شکل مقابل مشاهده می کنید ، نشان دهنده اصطلاحات استفاده شده در مثال قبل است .

Language1	Language2
ENG	
	فارسی
OFF	خاموش
ON	روشن

به همین ترتیب اگر گزینه Import Multi Language Text را انتخاب کنید می توانید با استفاده از یک جدول که از قبل تهیه کردیده اید ، اصطلاحات مورد نیاز در تغییر زبان را وارد برنامه نمایید.

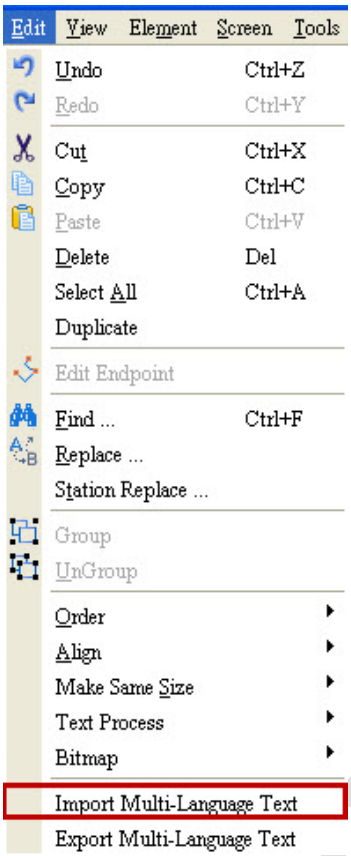

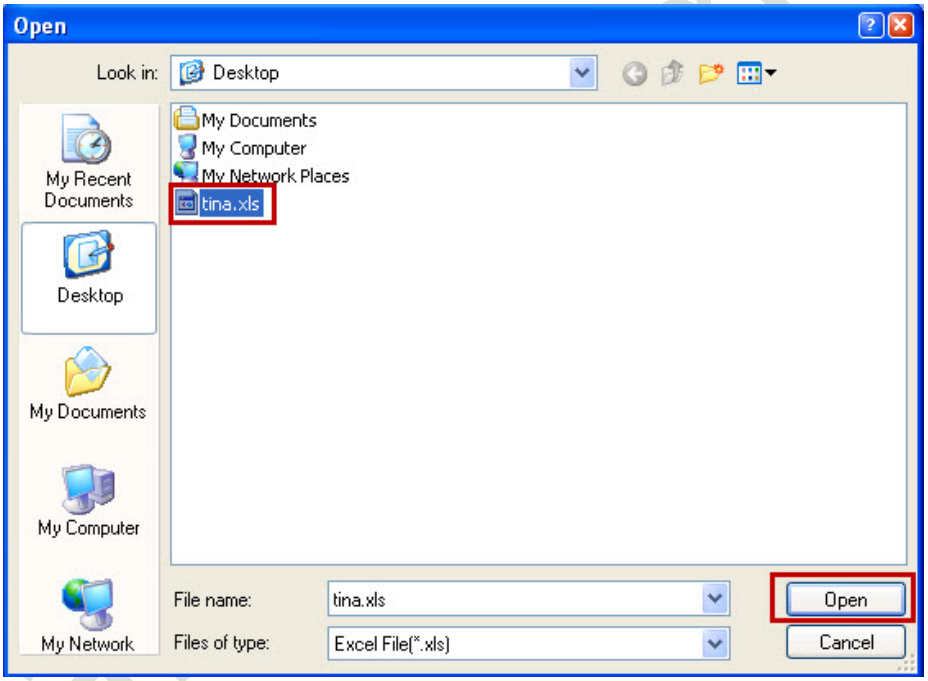

با دریافت جدول اصطلاحات چند زبانه ، دیگر به نوشتن اصطلاحات در بخش Text نیازی نیست.

در جدولی که برای Import تهیه کرده اید باید نام صحیح زبان ها که پنجره << Option Configuration >>Others >> Language انتخاب کرده اید ، را وارد نمایید ، در غیر اصلاحات مورد استفاده قرار نمی گیرند.

Language1	Language2
ENG	
	فارسی
OFF	خاموش
ON	روشن

deltakaran.com

شرکت خدمات مهندسی کامیاب مرام

تماس با ما :

تلفن :

021 : 66703344 , 66711526-7

آدرس سایت :

http://deltakaran.com

کانال تلگرام :

@delta_karan

deltakaran.com